

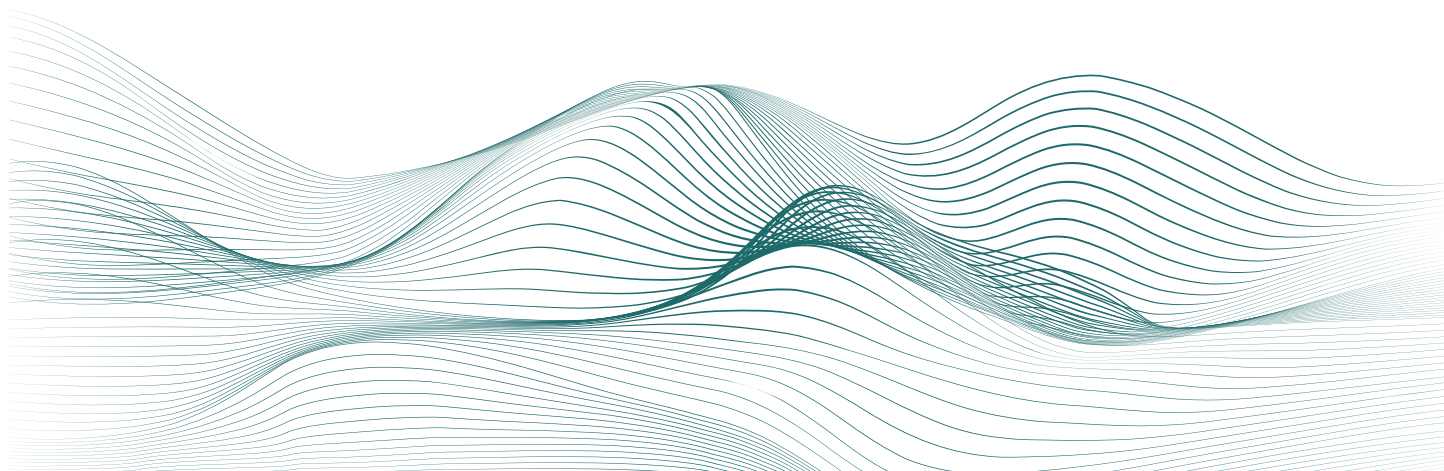

FormVital

FICHES TECHNIQUES

TEXTILES TECHNIQUES



LE PROTÈGE CERVICALE

BE4781 - Taille unique



Descriptif

FormVital propose une ligne d'accessoires à base de fibres infrarouges pour la santé et le bien-être.

A porter tous les jours, sous les vêtements, dans la salle de gym, au bureau ou en toute situation, pour un maximum de confort et de bien-être.

En cas de froid, le Protège cervicale vous protégera en activant le mécanisme de thermorégulation.

Bienfaits

Son action douce et uniforme diminue la tension au niveau des cervicales. Il est recommandé de l'utiliser pour des trajets en voiture.

Conseils d'utilisation

Placer le textile choisi au niveau de la zone à traiter. Il est conseillé de porter celui-ci quotidiennement ou de façon ponctuelle. Il est réutilisable dès que vous en ressentez le besoin. Il peut-être porté de jour comme de nuit.

Ce dispositif n'a pas vocation à se substituer à un traitement prescrit par votre médecin.

Précautions d'emploi

Ne pas appliquer sur une plaie ouverte ou en cours de cicatrisation. Ne pas utiliser chez la femme enceinte et allaitante.

Coloris

Noir.

Matière

92% polyester, 8% élasthanne.

Dispositif médical de classe I. **CE**

Ce dispositif médical est un produit de santé réglementé qui porte, au titre de cette réglementation, le marquage CE. Date de mise à jour de cette publicité : 10/2024. Veuillez lire attentivement la notice. En cas de doute, consultez votre médecin, votre pharmacien ou tout autre professionnel de santé. Fabricant : AKEO - NOAO SA.

Ce dispositif n'a pas la vocation à se substituer à un traitement prescrit par votre médecin.

LA CEINTURE DORSALE

BE4785 - Taille 3

BE4786 - Taille 5



Descriptif

FormVital propose une ligne d'accessoires à base de fibres infrarouges pour la santé et le bien-être. A porter tous les jours, sous les vêtements, dans la salle de gym, au bureau ou en toute situation, pour un maximum de confort et de bien-être. En cas de froid, elle active le mécanisme de thermorégulation.

Bienfaits

Ceinture pour soulager les douleurs dorsales. Optimale pour les sportifs, les personnes qui passent de longues heures assises ou qui font des travaux demandant de gros efforts physiques. Elle aide à retrouver une position symétrique par relâchement des muscles. Elle peut être portée à titre préventif par une personne sujette aux douleurs au niveau du dos ou bien par une personne pratiquant une activité à risque. Elle permet de poursuivre toutes les activités habituelles et poursuivre

normalement votre mode de vie.

Le dos est l'articulation la plus sollicitée : il est composé d'éléments diversifiés à savoir les disques, les vertèbres, les muscles, les ligaments, les nerfs, les tendons ainsi que la colonne vertébrale.

Conseils d'utilisation

Placer le textile choisi au niveau de la zone à traiter. Il est conseillé de porter celui-ci quotidiennement ou de façon ponctuelle. Il est réutilisable dès que vous en ressentez le besoin. Il peut-être porté de jour comme de nuit.

Ce dispositif n'a pas vocation à se substituer à un traitement prescrit par votre médecin.

Précautions d'emploi

Ne pas appliquer sur une plaie ouverte ou en cours de cicatrisation. Ne pas utiliser chez la femme enceinte et allaitante.

Coloris

Noir.

Matière

60% polyester, 25% polyamide, 15% élasthanne.

Tailles

Mesurer son tour de taille

Taille 3 : entre 50 cm et 100 cm

Taille 5 : entre 60 cm et 120 cm

Dispositif médical de classe I. **CE**

Ce dispositif médical est un produit de santé réglementé qui porte, au titre de cette réglementation, le marquage CE. Date de mise à jour de cette publicité : 10/2024. Veuillez lire attentivement la notice. En cas de doute, consultez votre médecin, votre pharmacien ou tout autre professionnel de santé. Fabricant : AKEO - NOAO SA.

Ce dispositif n'a pas la vocation à se substituer à un traitement prescrit par votre médecin.

LE PROTÈGE COUDE / GENOU

Taille 1 : BE4782 (coude ou genou)

Taille 3 : BE4783 (genou)

Taille 5 : BE4784 (genou)

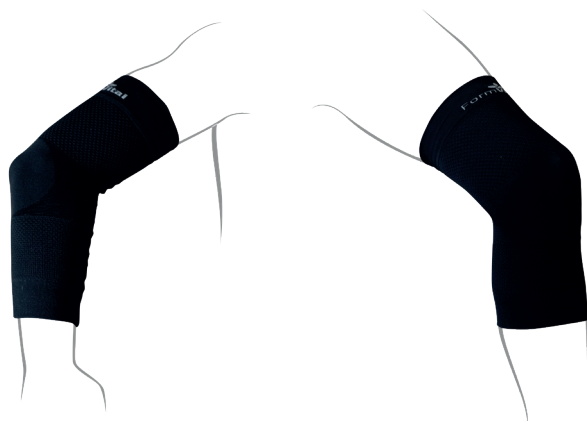

Descriptif

FormVital propose une ligne d'accessoires à base de fibres infrarouges pour la santé et le bien-être.

A porter tous les jours, sous les vêtements, dans la salle de gym, au bureau ou en toute situation, pour un maximum de confort et de bien-être..

Bienfaits

Diminue la douleur au niveau de la zone de contact.
Améliore la performance physique lors de la pratique d'un sport (tennis, cyclisme, basket, etc...). Permet une meilleure récupération après l'effort. Idéal pour le sport (tennis, cyclisme, basket, etc...)

Il est également bénéfique pour les personnes qui font

des travaux fatigants et qui ont des problèmes aux genoux lorsqu'elles sont assises au volant.

Conseils d'utilisation

Placer le textile choisi au niveau de la zone à traiter. Il est conseillé de porter celui-ci quotidiennement ou de façon ponctuelle. Il est réutilisable dès que vous en ressentez le besoin. Il peut-être porté de jour comme de nuit.

Ce dispositif n'a pas vocation à se substituer à un traitement prescrit par votre médecin.

Précautions d'emploi

Ne pas appliquer sur une plaie ouverte ou en cours de cicatrisation. Ne pas utiliser chez la femme enceinte et allaitante.

Coloris

Noir.

Matière

60% polyester, 25% polyamide, 15% élasthanne.

Tailles

Mesurer le tour de jambe à 10 cm en dessous du genou et le tour de cuisse à 10 cm au-dessus du genou.

Taille 1 - valable pour le coude ou le genou

Bas : entre 25 cm et 35 cm

Haut : entre 28 cm et 42 cm

Taille 3 - valable pour le genou

Bas : entre 25 cm et 40 cm

Haut : entre 30 cm et 46 cm

Taille 5 - valable pour le genou

Bas : entre 28 cm et 45 cm

Haut : entre 35 cm et 55 cm

Dispositif médical de classe I. **CE**

Ce dispositif médical est un produit de santé réglementé qui porte, au titre de cette réglementation, le marquage CE. Date de mise à jour de cette publicité : 10/2024. Veuillez lire attentivement la notice. En cas de doute, consultez votre médecin, votre pharmacien ou tout autre professionnel de santé. Fabricant : AKEO - NOAO SA.

Ce dispositif n'a pas la vocation à se substituer à un traitement prescrit par votre médecin.

LE PROTÈGE POIGNET

Taille S/M : BE4787

Taille M/L : BE4788

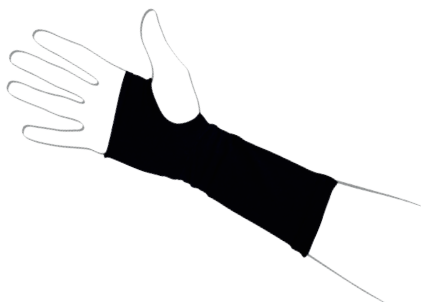

Descriptif

FormVital propose une ligne d'accessoires à base de fibres infrarouges pour la santé et le bien-être.

A porter tous les jours, sous les vêtements, dans la salle de gym, au bureau ou en toute situation, pour un maximum de confort et de bien-être.

Bienfaits

Idéal pour les douleurs localisées au niveau du poignet et du canal carpien.

Diminue la douleur au niveau de la zone de contact. Améliore la performance physique lors de la pratique d'un sport (tennis, cyclisme, basket, etc...). Permet une meilleure récupération après l'effort.

Conseils d'utilisation

Placer le textile choisi au niveau de la zone à traiter. Il est conseillé de porter celui-ci quotidiennement ou de façon ponctuelle. Il est réutilisable dès que vous en ressentez le besoin. Il peut-être porté de jour comme de nuit.

Ce dispositif n'a pas vocation à se substituer à un traitement prescrit par votre médecin.

Précautions d'emploi

Ne pas appliquer sur une plaie ouverte ou en cours de cicatrisation. Ne pas utiliser chez la femme enceinte et allaitante.

Coloris

Noir.

Matière

70% polyester, 18% polyamide, 12% élasthanne.

Tailles

Mesurer le tour de poignet.

Taille S/M : entre 16 cm et 20 cm

Taille M/L : entre 18 cm et 25 cm

Dispositif médical de classe I. **CE**

Ce dispositif médical est un produit de santé réglementé qui porte, au titre de cette réglementation, le marquage CE. Date de mise à jour de cette publicité : 10/2024. Veuillez lire attentivement la notice. En cas de doute, consultez votre médecin, votre pharmacien ou tout autre professionnel de santé. Fabricant : AKEO - NOAO SA.

Ce dispositif n'a pas la vocation à se substituer à un traitement prescrit par votre médecin.

LES CHAUSSETTES DE COMPRESSION

Pointure 35/38 BE4789

Pointure 39/42 BE4790

Pointure 43/46 BE4791



Descriptif

FormVital propose un ligne d'accessoires avec la fibre infrarouge pour la santé et le bien-être.

A porter tous les jours pour un maximum confort et de bien-être. Agréable à porter. Ajustement près du corps empêchant la formation de plis sur la chaussette.

Bienfaits

Diminution de la lourdeur et de la fatigue au niveau des jambes.

Conseils d'utilisation

Placer le textile choisi au niveau de la zone à traiter. Il est conseillé de porter celui-ci quotidiennement ou de façon ponctuelle. Il est réutilisable dès que vous en ressentez le besoin. Ce dispositif n'a pas vocation à se substituer à un traitement prescrit par votre médecin.

Précautions d'emploi

Ne pas appliquer sur une plaie ouverte ou en cours de cicatrisation. Ne pas utiliser chez la femme enceinte et allaitante.

Coloris

Noir.

Matière

55% polyamide, 40% polyester, 5% élasthanne.

Tailles

35/38 : BE4789

39/42 : BE4790

43/46 : BE4791

Dispositif médical de classe I. **CE**

Ce dispositif médical est un produit de santé réglementé qui porte, au titre de cette réglementation, le marquage CE. Date de mise à jour de cette publicité : 10/2024. Veuillez lire attentivement la notice. En cas de doute, consultez votre médecin, votre pharmacien ou tout autre professionnel de santé. Fabricant : AKEO - NOAO SA.

Ce dispositif n'a pas la vocation à se substituer à un traitement prescrit par votre médecin.

LE PROTÈGE CHEVILLE

Taille S/M BE4792

Taille L/XL BE4793



Descriptif

FormVital propose un ligne d'accessoires avec la fibre infrarouge pour la santé et le bien-être.

A porter tous les jours, sous les vêtements, dans la salle de gym, au bureau ou en toute situation, pour un maximum de confort et de bien-être.

Bienfaits

Permet d'améliorer le confort articulaire et de réduire les douleurs articulaires. Permet une meilleure récupération après l'effort.

Conseils d'utilisation

Placer le textile choisi au niveau de la zone à traiter. Il est conseillé de porter celui-ci quotidiennement ou de façon ponctuelle. Il est réutilisable dès que vous en ressentez le besoin. Il peut-être porté de jour comme de nuit. Ce dispositif n'a pas vocation à se substituer à un traitement prescrit par votre médecin.

Précautions d'emploi

Ne pas appliquer sur une plaie ouverte ou en cours de cicatrisation. Ne pas utiliser chez la femme enceinte et allaitante.

Coloris

Noir.

Matière

Taille S/M : 75% polyester, 22% polyamide, 3% élasthanne.

Taille L/XL : 70% polyester, 27% polyamide, 3% élasthanne.

La différence de composition est due au type de machine de fabrication et à la taille de la pièce.

Tailles

Mesurer la circonférence de la cheville au-dessus de la malléole.

Taille S/M : entre 20 cm et 25 cm

Taille L/XL : entre 25 cm et 30 cm

Dispositif médical de classe I. **CE**

Ce dispositif médical est un produit de santé règlementé qui porte, au titre de cette réglementation, le marquage CE. Date de mise à jour de cette publicité : 10/2024. Veuillez lire attentivement la notice. En cas de doute, consultez votre médecin, votre pharmacien ou tout autre professionnel de santé. Fabricant : AKEO - NOAO SA.

Ce dispositif n'a pas la vocation à se substituer à un traitement prescrit par votre médecin.



Descriptif

FormVital propose une ligne d'accessoires à base de fibres infrarouges pour la santé et le bien-être.

A porter tous les jours, seule sous des gants, au bureau ou en toute situation, pour un maximum de confort et de bien-être.

Bienfaits

Idéal pour les douleurs localisées au niveau du poignet et du canal carpien. Diminue la douleur au niveau de la zone de contact. Améliore la performance physique lors de la pratique d'un sport (tennis, cyclisme, basket, etc...).

Permet une meilleure récupération après l'effort.

Conseils d'utilisation

Placer le textile choisi au niveau de la zone à traiter. Il est conseillé de porter celui-ci quotidiennement ou de façon ponctuelle. Il est réutilisable dès que vous en ressentez le besoin. Il peut-être porté de jour comme de nuit. Ce dispositif n'a pas vocation à se substituer à un traitement prescrit par votre médecin.

Précautions d'emploi

Ne pas appliquer sur une plaie ouverte ou en cours de cicatrisation. Ne pas utiliser chez la femme enceinte et allaitante.

Coloris

Noir.

Matière

98% polyester, 2% élasthanne.

Tailles

Mesurer la circonférence de la paume autour du point le plus large de la main, juste en dessous des jointures.

Taille S: entre 20 cm et 22,5 cm

Taille M : entre 22,5 cm et 25 cm

Taille L : entre 25 cm et 27,5 cm

Dispositif médical de classe I. **CE**

Ce dispositif médical est un produit de santé règlementé qui porte, au titre de cette réglementation, le marquage CE. Date de mise à jour de cette publicité : 10/2024. Veuillez lire attentivement la notice. En cas de doute, consultez votre médecin, votre pharmacien ou tout autre professionnel de santé. Fabricant : AKEO - NOAO SA.

Ce dispositif n'a pas la vocation à se substituer à un traitement prescrit par votre médecin.



Descriptif

À chaque pas ou à chaque foulée, le pied subit une grande quantité de pressions et de forces qui sont transmises à l'ensemble du corps.

Ces semelles souples et légères, offrent confort et amorti en absorbant les chocs tout au long de la journée.

La couche en polyuréthane à mémoire de forme haute densité, permet à la semelle de reprendre sa forme initiale pour toujours procurer le même confort.

Bienfaits

Une technologie exclusive pour une énergie unique !

- Absorbe les chocs tout au long de la journée (92% d'énergie absorbée).
- Effet amortissant.
- Design ergonomique.
- Meilleure récupération après l'effort.

Conseils d'utilisation

Découpez les semelles à votre pointure en suivant la sérigraphie. Elles s'adaptent parfaitement à la morphologie de vos pieds. Ce dispositif n'a pas la vocation à se substituer à un traitement prescrit par votre médecin.

Précautions d'emploi

Semelles destinées à un usage individuel. Elles sont prévues pour être utilisées avec des chaussettes. Face avec le logo Form Vital sur le dessus. Évitez de porter sur une peau lésée. Interrompez l'utilisation en cas d'inconfort ou d'irritation.

Coloris

Noir.

Taille

Taille unique avec système de découpe (pointure du 22 au 46).

Matière

- Couche supérieure en fibre polyester
- Couche intérieure en mousse polyuréthane à mémoire de forme haute densité.
- Couche inférieure en caoutchouc SBR antidérapant, qui permet à la semelle de ne pas glisser dans la chaussure.

Dispositif médical de classe I. **CE**

Ce dispositif médical est un produit de santé réglementé qui porte, au titre de cette réglementation, le marquage CE. Date de mise à jour de cette publicité : 10/2024. Veuillez lire attentivement la notice. En cas de doute, consultez votre médecin, votre pharmacien ou tout autre professionnel de santé. Fabricant : AKEO - NOAO SA.

Ce dispositif n'a pas la vocation à se substituer à un traitement prescrit par votre médecin.

LE COUVRE-ÉPAULES

Taille S BE4909 / Taille M BE4910

Taille L BE4911 / Taille XL BE4912

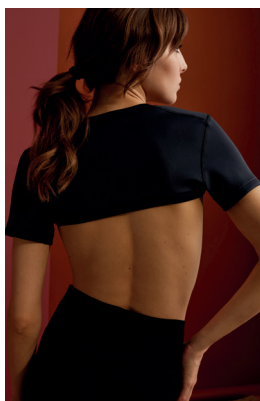

Descriptif

FormVital propose une ligne d'accessoires avec la fibre infrarouge pour la santé et le bien-être.

A porter tous les jours pour un maximum confort et de bien-être.

Bienfaits

Permet de soulager les douleurs situées dans le haut du dos et au niveau des épaules.

Conseils d'utilisation

Placer le textile choisi au niveau de la zone à traiter. Il est conseillé de porter celui-ci quotidiennement ou de façon ponctuelle. Il est réutilisable dès que vous en ressentez le besoin. Il peut être porté de jour comme de nuit. Ce dispositif n'a pas vocation à se substituer à un traitement prescrit par votre médecin.

Précautions d'emploi

Ne pas appliquer sur une plaie ouverte ou en cours de cicatrisation. Ne pas utiliser chez la femme enceinte et allaitante.

Coloris

Noir.

Matière

93% polyester, 7% élasthanne.

Tailles

Mesurer la largeur des épaules

Taille S : 38 cm à 44 cm

Taille M : de 41 cm à 47cm

Taille L : de 45 cm à 51 cm

Taille XL : de 47 cm à 53 cm

Dispositif médical de classe I. **CE**

Ce dispositif médical est un produit de santé réglementé qui porte, au titre de cette réglementation, le marquage CE. Date de mise à jour de cette publicité : 10/2024. Veuillez lire attentivement la notice. En cas de doute, consultez votre médecin, votre pharmacien ou tout autre professionnel de santé. Fabricant : AKEO - NOAO SA.

Ce dispositif n'a pas la vocation à se substituer à un traitement prescrit par votre médecin.



Descriptif

FormVital propose une ligne d'accessoires avec la fibre infrarouge pour la santé et le bien-être sans contre-indications.

A porter tous les jours, sous les vêtements, dans la salle de gym, au bureau ou en toute situation, pour un maximum confort et de bien-être.

Bienfaits

En plus des 5 bienfaits dus à la fibre intelligente, ce panty permet également :

D'affiner la silhouette en toute discrétion
Un effet ventre plat

Conseils d'utilisation

Placer le textile choisi au niveau de la zone à traiter. Il est conseillé de porter celui-ci quotidiennement ou de façon ponctuelle. Il est réutilisable dès que vous en ressentez le besoin. Il peut-être porté de jour comme de nuit. Ce dispositif n'a pas vocation à se substituer à un traitement prescrit par votre médecin.

Précautions d'emploi

Ne pas appliquer sur une plaie ouverte ou en cours de cicatrisation. Ne pas utiliser chez la femme enceinte et allaitante.

Coloris

Noir.

Matière

80% polyester, 15% polyamide, 5% élasthanne.

Tailles

Mesurer le tour de taille et le tour de cuisse.

Taille S/M

Tour de taille : entre 59 cm et 69 cm

Tour de cuisses entre 37 cm et 40 cm

Taille L/XL

Tour de taille : entre 63 cm et 73 cm

Tour de cuisse : entre 43 cm et 46 cm

Dispositif médical de classe I.

Ce dispositif médical est un produit de santé réglementé qui porte, au titre de cette réglementation, le marquage CE. Date de mise à jour de cette publicité : 10/2024. Veuillez lire attentivement la notice. En cas de doute, consultez votre médecin, votre pharmacien ou tout autre professionnel de santé. Fabricant : AKEO - NOAO SA.

Ce dispositif n'a pas la vocation à se substituer à un traitement prescrit par votre médecin.

Étude clinique

But : Evaluer l'efficacité d'un tissu pour aider à réduire les imperfections dues à la cellulite.

Panel : 22 femmes en bonne santé, âgées de 18 à 65 ans avec des imperfections dues à la cellulite.

Méthode : Utilisation d'un panty avec une jambe avec le tissu technique et l'autre jambe sans le tissu technique pendant 60 jours (le panty n'a pas été porté en moyenne 1,7 jours par semaine)

Paramètres évalués : mesure de la circonférence des cuisses à J0 et à J60 pour évaluer l'effet du traitement. Analyse de l'élasticité et de la fermeté de la peau à l'aide d'un cutomètre à J0 et J60. Evaluation de la visibilité de la cellulite selon une échelle de 1 à 5 (absence, léger, modérée, visible, très visible)

Résultats : mesure de la circonférence des cuisses à J0 et à J60 pour évaluer l'effet du traitement : - 0,6% de circonférence de la cuisse traitée. Mesure de l'élasticité et de la fermeté de la peau : + 6% de fermeté et + 4% d'élasticité. L'aspect de la visibilité de la cellulite est passée de visible à modéré.

Descriptif

Ressource naturelle indispensable à la vie, l'eau est essentielle au bon fonctionnement de notre organisme. Du fait de la pollution de l'environnement et des nombreux traitements qu'elles subissent, la qualité des eaux que nous buvons (celle du robinet ou celles en bouteille) n'est pas optimale.

Tout comme la planète terre dont 70% de sa surface est recouverte d'eau, l'être humain adulte est constitué de 70% d'eau. Puisque la qualité de l'eau s'améliore ou se détériore en fonction de l'information qui lui est donnée, le corollaire pour l'essence même de l'être humain dont le récepteur (le corps) est principalement constitué d'eau est l'importance de recevoir de bonnes informations.

Matière

48% polyester, 47% polyamide, 5% élasthanne.
Coloris noir.



3 techniques pour dynamiser l'eau

- La technique du Vortex, qui consiste à faire tourner l'eau dans un tourbillon pour qu'elle retrouve son potentiel tel que dans la nature (ruisseau, torrents...elle y est vivante),
- La technique électromagnétique, qui consiste à soumettre l'eau à des champs magnétiques pour qu'elle se réharmonise avec ceux de la nature,
- Les ondes de forme, qui sont des figures géométriques porteuses d'informations qui vont être transmises à l'eau.

Conseils d'utilisation

Étant lui aussi composé de fibres polyester mélangées à l'alliage **aluminium, titane et platine**, le Couvre Bouteille bénéficie de la technologie des infrarouges. Cette technologie consiste à activer les molécules d'eau sans contact direct.

Placer le Couvre Bouteille sur sa gourde ou sa bouteille remplie d'eau.



Descriptif

FormVital propose une ligne de textiles prêt-à-porter à base de fibres infrarouges pour un bien-être optimisé.

Ces textiles se portent tous les jours, pendant sa séance de sport ou au bureau, sous ses vêtements habituels, pour un maximum de confort et de bien-être.

Bienfaits

Une technologie exclusive pour une énergie unique !

- Tissu respirant pour rester au sec et protéger le corps du refroidissement.
- Maille élastique pour plus d'aisance.
- Zones d'aération en mailles ouvertes pour une meilleure circulation de l'air.
- Tricotage circulaire pour plus de confort.

Coloris

Noir.

Matière

Brassière Technique Femme 70% polyester, 20% polyamide, 10% élasthanne.

Legging Technique Femme 80% polyester, 15% polyamide, 5% élasthanne.

T-shirt Technique Homme 100% polyester.

Short Technique Homme 80% polyester, 14% polyamide, 6% élasthanne.

Tailles

Femmes

Brassière S/M BE4900

Brassière L/XL BE4901

Legging S/M BE4902

Legging L/XL BE4903

Hommes

T-shirt M/L BE4904

T-shirt XL/XXL BE4905

Short M/L BE4906

Short XL/XXL BE4907

35/38 - BE4319

39/42 - BE4320

43/46 - BE4321

Descriptif

FormVital propose des chaussettes avec **du coton fil d'Écosse et du polyester en fibres traitées - titane, platine et aluminium.**

Ces chaussettes se portent **au quotidien** pour un maximum de confort et de bien-être.

Matière

42% coton fil d'Écosse, 31% polyester (fibres traitées), 26% polyamide, 1% élasthanne.

Les plus produits

Fil d'Écosse :

- Le fort pourcentage de **coton fil d'Écosse** (ce coton précieux au **pouvoir thermorégulateur**) maintient les pieds à la bonne température et offre une grande respirabilité.
- Ces chaussettes se portent **avec n'importe quelle chaussure de ville.**
- Le maillage coton fil d'Écosse / Polyester garantit un produit **solide, résistant et durable.**
- Le **tricotage circulaire** sans couture apporte un vrai confort au porté.
- **Les fibres traitées infrarouges feront la différence** au quotidien (chaleur, action infrarouge...).

Fibres traitées :

- Action infrarouge
- Préserve la chaleur
- Tricotage circulaire pour plus de confort

